Ficha Técnica

Junta múltiple, métrica

Referencia: 2029675

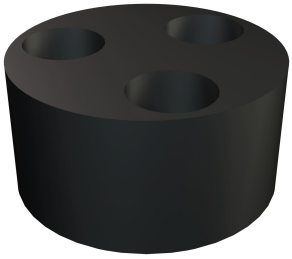

Utilización para la introducción de varios conductores delgados en prensaestopas V-TEC VM, se sustituye por el aro de junta sencillo del prensaestopas.

M

NBR SBR Mezcla de caucho

Datos maestros

Referencia	2029675
Tipo	107 C VM 20 4x5
Denominación 1	Empaquetadura múltiple
Denominación 2	para V-TEC VM
Fabricante	OBO
Dimensión	VM20,4X5
Color	Negro
Material	Mezcla de caucho
Unidad VK más pequeña	50
Cantidad	Pieza
Peso	0,08 kg
Unidad de peso	kg/100 u
Huella de CO (GWP) Cradle-to-Gate	0,0028 kg COe / 1 Unidad

Ficha Técnica

Junta múltiple, métrica

Referencia: 2029675

Dimensiones

Medida D	5 mm
Medida D1	15,1 mm
Medida H	8,1 mm

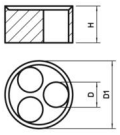

Datos técnicos

Número de agujeros	4
Versión	Otros
Apropiado para medida métrica de rosca	20
Diámetro interno	5 mm
Diámetro del agujero	5 mm