Ficha Técnica

Empaquetadura múltiple, métrica

Referencia: 2029690

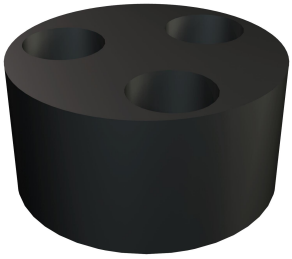

Utilización para la introducción de varios conductores delgados en prensaestopas V-TEC VM, se sustituye por el aro de junta sencillo del prensaestopas.

NBR SBR Mezcla de caucho

Datos maestros

Referencia	2029690
Tipo	107 C VM 25 2x8
Denominación 1	Empaquetadura múltiple
Denominación 2	para V-TEC VM
Fabricante	OBO
Dimensión	VM25,2X8
Color	Negro
Material	Mezcla de caucho
Unidad VK más pequeña	50
Cantidad	Pieza
Peso	0,2 kg
Unidad de peso	kg/100 u
Huella de CO (GWP) Cradle-to-Gate	0,006 kg COe / 1 Unidad

Ficha Técnica

Empaquetadura múltiple, métrica

Referencia: 2029690

Dimensiones

Medida D	8 mm
Medida D1	19,8 mm
Medida H	10 mm

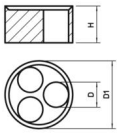

Datos técnicos

Número de agujeros	2
Versión	Otros
Apropiado para medida métrica de rosca	25
Diámetro interno	8 mm
Diámetro del agujero	8 mm
Clase de protección	IP68