Ficha Técnica

Tapón roscado, rosca métrica

Referencia: 2090589

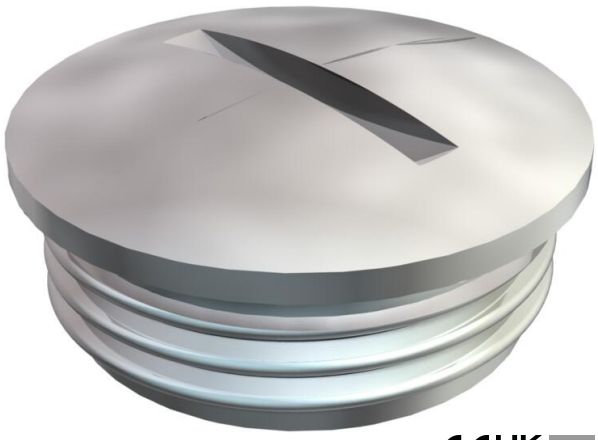

Tornillo de cierre N según DIN 46320, con rosca métrica según DIN EN 60423 o ISO 68.

En combinación con junta tipo 107, 170 o 171, grado de protección IP 68 (5 bar/ 1 h).

La junta no se encuentra incluida en el volumen de suministro.

* Precios según anotación DEL.

CE UKCA M

CuZn 37 Latón

N niquelado

Datos maestros

Referencia	2090589
Tipo	168 MS M50
Denominación 1	Tapón roscado
Fabricante	OBO
Dimensión	M50
Material	Latón
Superficie	niquelado
Norma superficies	
Unidad VK más pequeña	25
Cantidad	Pieza
Peso	6,31 kg
Unidad de peso	kg/100 u
Huella de CO (GWP) Cradle-to-Gate	0,1602 kg COe / 1 Unidad

Ficha Técnica

Tapón roscado, rosca métrica

Referencia: 2090589

Dimensiones

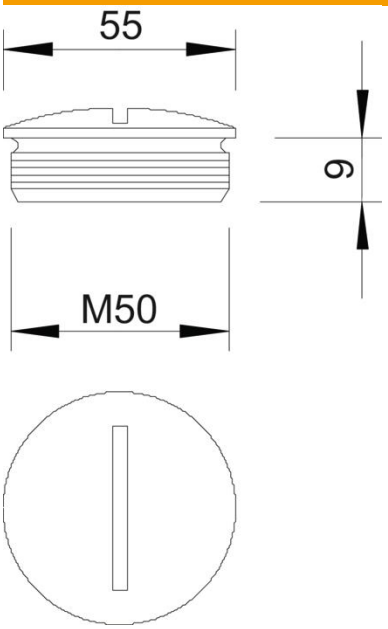

Longitud	54 mm
Ancho	54 mm
Altura	15,5 mm
Medida D	54 mm
Medida L	9 mm

Datos técnicos

protegido contra explosiones	no
Para zona Ex con gas	Sin
Para zona Ex con polvo en suspensión	Sin
Rosca	M50 x 1,5
Tipo de rosca	Métrico
Tamaño nominal de rosca métrica/PG	50
Paso de rosca	1,5 mm
Reforzado con fibra de vidrio	no
Libre de halógenos	no
A prueba de impactos	no
Clase de protección	IP68