# Ficha Técnica

## Unión LKM SV80

## Referencia: 6247472

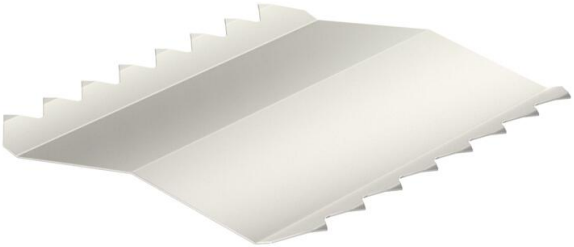

Unión para las bases de canal.

Con ella se garantiza la conexión equipotencial entre las bases de canal.

A2 Acero inoxidable 1.4310

2B Pulido, con tratamiento posterior

### Datos maestros

| | |
|---|---|
| Referencia | 6247472 |
| Tipo | LKM SV80 |
| Denominación 1 | Conector de unión |
| Fabricante | OBO |
| Dimensión | 80mm |
| Color | acero inoxidable |
| Material | Acero inoxidable 1.4310 |
| Superficie<br>Norma superficies | Pulido, con tratamiento posterior |
| Unidad VK más pequeña | 10 |
| Cantidad | Pieza |
| Peso | 1,3 kg |
| Unidad de peso | kg/100 u |

# Ficha Técnica

## Unión LKM SV80

## Referencia: 6247472

### Dimensiones

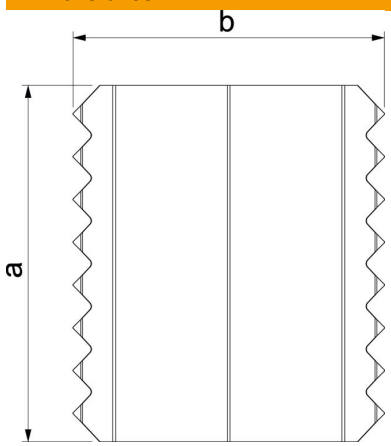


| | |
|---|---|
| Ancho | 66 mm |
| Altura | 66 mm |
| Medida a | 75 mm |
| Medida b | 66 mm |

### Datos técnicos

| | |
|---|---|
| Versión | de caras interiores |
| Mantenimiento de función | no |
| para dimensiones de canal | 80 x 80 |
| Libre de halógenos | sí |
| Con conexión equipotencial | no |
| Clase de protección | IP30 |
| Grado de protección código IK | IK10 |
| Rango de temperatura máx. | 90 °C |
| Rango de temperatura | -5 °C |