Ficha Técnica

Pieza de sujeción LKS 40 FS

Referencia: 6221076

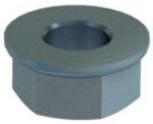

Brida de fijación para la fijación de bandeja de escalera de ala 45 y 60 mm en la escuadra para perfil o pared.
Fijación en la escuadra MWA 12, AW 15, AW 30 y AW 55 con el tornillo de fijación FRSB M6x20 incluido en el embalaje.
Incluido tornillo de cabeza alomada y tuercas.

St	Acero
FS	galvanizado en banda

Datos maestros

Referencia	6221076
Tipo	LKS 40 FS
Denominación 1	Pieza de sujeción
Denominación 2	p/band. de escalera L45 y L60
Fabricante	OBO
Dimensión	40x22
Color	zinc
Material	Acero
Superficie	Galvanizado en banda
Norma superficies	DIN EN 10346
Unidad VK más pequeña	10
Cantidad	Pieza
Peso	2,4 kg
Unidad de peso	kg/100 u
Huella de CO (GWP) Cradle-to-Gate	0,0539 kg COe / 1 Unidad

Ficha Técnica

Pieza de sujeción LKS 40 FS

Referencia: 6221076

Dimensiones

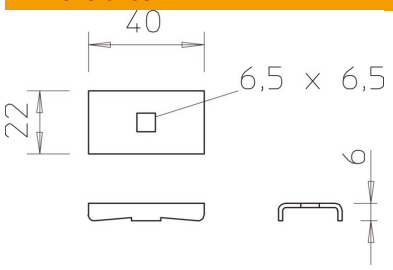

Altura	45 mm