Ficha Técnica

Canal bajo suelo, 2 piezas, 3 conductos, altura del canal 58 mm

Referencia: 7400293

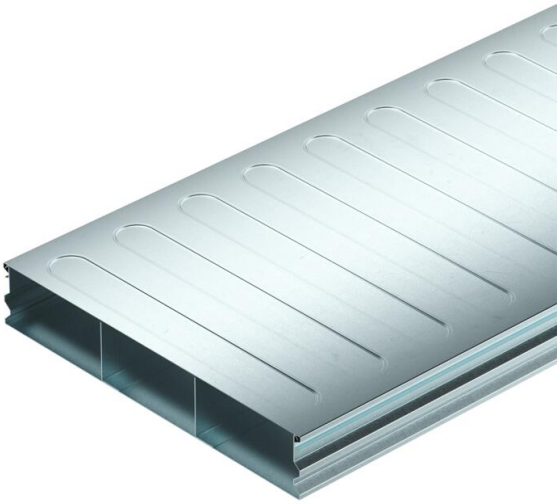

Canal para suelo (2 piezas) para el tendido de cables y líneas en sistemas bajo suelo con revestimiento de solado según la norma EN 50085-2-2. Tapa del canal desmontable y de encaje continuo. Con tabique separador en la parte inferior del canal. Sólo compatible con la UZD250-4/350-4.
Las paredes laterales perfiladas ofrecen una función de enganche para encajar la tapa del canal en la base del mismo. Los cordones de refuerzo de la tapa del canal refuerzan su estabilidad.

St Acero

FS galvanizado en banda

Datos maestros

Referencia	7400293
Tipo	S3 35058-2
Denominación 1	Canal bajo suelo 2-partes
Denominación 2	3 compartimentos
Fabricante	OBO
Dimensión	2000x350x58
Material	Acero
Superficie	Galvanizado en banda
Norma superficies	DIN EN 10346
Unidad VK más pequeña	2
Cantidad	Metro
Peso	422,969 kg
Unidad de peso	kg/100 m
Huella de CO (GWP) Cradle-to-Gate	12,0069 kg COe / 1 Metro

Ficha Técnica

Canal bajo suelo, 2 piezas, 3 conductos, altura del canal 58 mm

Referencia: 7400293

Dimensiones

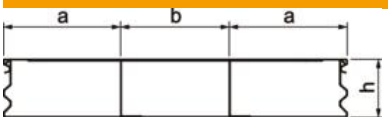

Longitud	2.000 mm
Ancho	350 mm
Altura	58 mm
Medida a	120 mm
Medida b	110 mm
Medida h	58 mm

Datos técnicos

Número de paredes separadoras fijas	2
Número de conductos	3 St.
Tipo de fijación sistema de montaje	Suelo
Chapa de base	sí
Ámbito de aplicación	bajo pavimento
Desacoplable	no
Ancho de canal mín.	350 mm
Altura de canal mín.	58 mm
Sección efectiva	18794 mm²
Tapa desmontable	sí
Sección elevación a	6341 mm²
Sección elevación b	6112 mm²
Carga vertical, superficie grande	hasta 2.000 N