

Ficha Técnica

Abrazadera de sujeción, con pernos roscados

N.º de art. 1483633

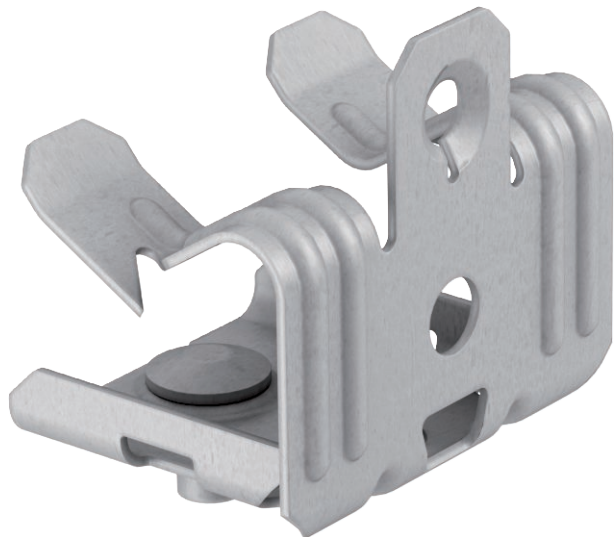

Abrazadera de sujeción para fijar por impacto con perno roscado como solución de fijación individual en el soporte.



St Acero
ZL Lámina de cinc

Datos maestros

Código	1483633
Tipo	BCUTB 8-12,5 M6
Denominación 1	Fijación a viga
Denominación 2	con perno roscado M6x9mm
Dimensión	8-12,5mm
Material	Acero
Siglas del material	St
Superficie	Lámina de cinc
Superficie Sigla	ZL
Unidad VK más pequeña (VG)	100 Unidad
Peso	2,90 kg/100 u

Datos técnicos

	Clase/componente de conexión	Rosca
	Tipo de fijación	Embornar
	Carga de fractura	500,00 N
	Espesor brida	8,00 - 12,50 mm
	Rosca	M6 x 9 mm
	Tamaño de rosca M	6
	Bisagra ajustable	<input type="checkbox"/>
	Extremo de la bisagra	<input type="checkbox"/>