Ficha Técnica

Tapa para ángulo plano, para canal tipo WDKH 20020

Referencia: 6175581

Tapa de ángulo interior para cambio de dirección de los canales WDKH libres de halógenos.
En general los embellecedores se han diseñado como tapas de acabado.

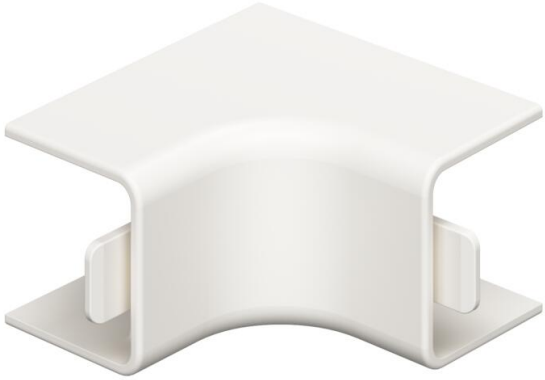

PC/ ABS Policarbonato/Acrilonitrilo-butadieno-estirol

Datos maestros

Referencia	6175581
Tipo	WDKH-I20020RW
Denominación 1	Tapa para ángulo interior
Denominación 2	libre de halógenos
Fabricante	OBO
Dimensión	20x20mm
Color	blanco puro; RAL 9010
Material	Policarbonato/acrilonitrilo-butadieno-estireno
Unidad VK más pequeña	4
Cantidad	Pieza
Peso	0,54 kg
Unidad de peso	kg/100 u

Ficha Técnica

Tapa para ángulo plano, para canal tipo WDKH 20020

Referencia: 6175581

Dimensiones

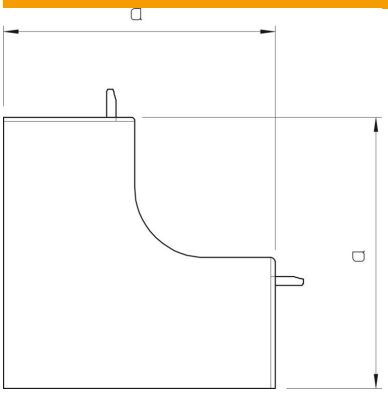

Longitud	38,5 mm
Ancho	20 mm
Altura	20 mm
Medida a	38,5 mm

Datos técnicos

Versión	Pieza cobertora
Tipo de fijación	Encajable
Mantenimiento de función	no
Libre de halógenos	sí
Clase de protección	IP30
Hoja protectora	no
Grado de protección código IK	IK07
Rango de temperatura máx.	90 °C
Rango de temperatura	-5 °C
Ángulo máx.	90 mm
Ángulo mín.	90 mm