# Ficha Técnica

## Curva de 90° Magic 110 FS

## Referencia: 6041850

Curva de 90° con sistema de conexión rápida. Para todos los tipos de bandejas portacables con la altura del ala de 110 mm.

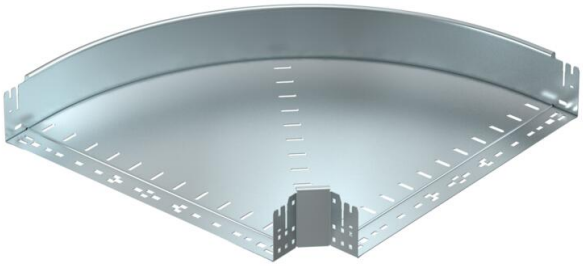

St Acero

FS galvanizado en banda

### Datos maestros

| | |
|---|---|
| Referencia | 6041850 |
| Tipo | RBM 90 160 FS |
| Denominación 1 | Curva de 90° |
| Denominación 2 | con conexión rápida |
| Fabricante | OBO |
| Dimensión | 110x600 |
| Material | Acero |
| Superficie | Galvanizado en banda |
| Norma superficies | DIN EN 10346 |
| Unidad VK más pequeña | 1 |
| Cantidad | Pieza |
| Peso | 558 kg |
| Unidad de peso | kg/100 ud. |

# Ficha Técnica

## Curva de 90° Magic 110 FS

## Referencia: 6041850

### Dimensiones

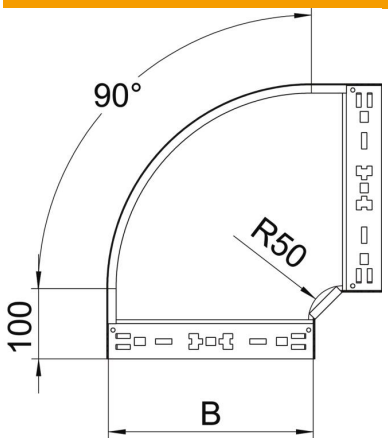


| | |
|---|---|
| Ancho | 600 mm |
| Altura | 110 mm |
| Espesor de chapa | 1,25 mm |
| Medida B | 600 mm |

### Datos técnicos

| | |
|---|---|
| Pliegue (ángulo) | 90° |
| Modelo de unión | conector integrado |
| Mantenimiento de función | no |
| Perforación de montaje en el suelo | no |
| Calibre maestro de agujeros OTAN | no |
| Cambio de dirección | Horizontal |
| Acero inoxidable, barnizado | no |
| Perforación lateral | no |
| Tipo vano ancho | no |
| Tipo del conector del sistema portacables | Fijación a presión |